

بسمه تعالی

ضمیمه ۱

فرم شناسنامه خدمت دستگاه اجرایی

۱- عنوان خدمت: تعیین نیاز آبی محصولات باغی و زراعی		۲- شناسه خدمت (این فیلد توسط سازمان مدیریت و برنامه ریزی کشور تکمیل می شود)												
۳- ارائه دهنده خدمت	نام دستگاه اجرایی: معاونت آب، خاک و صنایع کشاورزی - دفتر امور آب و خاک													
	نام دستگاه مادر: وزارت جهاد کشاورزی													
۴- مشخصات خدمت	شرح خدمت تعیین نیاز آبی و برنامه ریزی آبیاری محصولات زراعی و باغی													
	نوع خدمت <input checked="" type="checkbox"/> خدمت به شهروندان (G2C) <input type="checkbox"/> خدمت به کسب و کار (G2B) <input type="checkbox"/> خدمت به دیگر دستگاه های دولتی (G2G)													
	ماهیت خدمت <input checked="" type="checkbox"/> حاکمیتی <input type="checkbox"/> تصدی گری													
	سطح خدمت <input checked="" type="checkbox"/> ملی <input type="checkbox"/> منطقه ای <input type="checkbox"/> استانی <input type="checkbox"/> شهری <input type="checkbox"/> روستایی													
	رویداد مرتبط با: <input type="checkbox"/> تولد <input type="checkbox"/> آموزش <input type="checkbox"/> سلامت <input type="checkbox"/> مالیات <input checked="" type="checkbox"/> کسب و کار <input type="checkbox"/> تامین اجتماعی <input type="checkbox"/> ثبت مالکیت <input type="checkbox"/> تاسیسات شهری <input type="checkbox"/> بیمه <input type="checkbox"/> ازدواج <input type="checkbox"/> بازنشستگی <input type="checkbox"/> مدارک و گواهینامه ها <input type="checkbox"/> وفات <input type="checkbox"/> سایر													
	نحوه آغاز خدمت <input checked="" type="checkbox"/> تقاضای گیرنده خدمت <input type="checkbox"/> فرارسیدن زمانی مشخص <input type="checkbox"/> رخداد رویدادی مشخص <input checked="" type="checkbox"/> تشخیص دستگاه <input type="checkbox"/> سایر: ...													
	مدارک لازم برای انجام خدمت درخواست کتبی، معرفی نماینده متقاضیان حسب مورد، تائیدیه نماینده بودن فرد مورد نظر متقاضیان از شورای اسلامی روستا یا مرکز خدمات جهاد کشاورزی دهستان، اسناد مالکیت زمین (ارائه مدارک برای یک مرتبه کافی است)													
	قوانین و مقررات بالادستی سیاستهای کلی نظام جمهوری اسلامی در بخش آب، بند ۸ سیاستهای کلی اصلاح الگوی مصرف ماده ۲۱ قانون توزیع عادلانه آب، ماده ۱۱ قانون تشکیل وزارت جهاد کشاورزی و آئین نامه اجرایی ماده مذکور، ماده ۲۶ قانون افزایش بهره وری بخش کشاورزی و منابع طبیعی، مواد ۱۴۰، ۱۴۱ و ۱۴۳ قانون برنامه پنجم توسعه													
	۵- جزئیات خدمت	آمار تعداد خدمت گیرندگان ... خدمت گیرندگان در: <input type="checkbox"/> ماه <input type="checkbox"/> فصل <input type="checkbox"/> سال <input type="checkbox"/> روز												
		متوسط مدت زمان ارائه خدمت: یک هفته												
تواتر <input type="checkbox"/> یکبار برای همیشه <input type="checkbox"/> روز <input type="checkbox"/> هفته <input type="checkbox"/> بار در: <input type="checkbox"/> ماه <input type="checkbox"/> فصل <input type="checkbox"/> سال														
تعداد بار مراجعه حضوری حسب لزوم														
هزینه ارائه خدمت (ریال) به خدمت گیرندگان <table border="1"> <tr> <td>پرداخت بصورت الکترونیک</td> <td>شماره حساب (های) بانکی</td> <td>مبلغ (مبالغ)</td> </tr> <tr> <td><input type="checkbox"/></td> <td></td> <td>ندارد</td> </tr> <tr> <td><input type="checkbox"/></td> <td></td> <td></td> </tr> <tr> <td><input type="checkbox"/></td> <td></td> <td>...</td> </tr> </table>			پرداخت بصورت الکترونیک	شماره حساب (های) بانکی	مبلغ (مبالغ)	<input type="checkbox"/>		ندارد	<input type="checkbox"/>			<input type="checkbox"/>		...
پرداخت بصورت الکترونیک	شماره حساب (های) بانکی	مبلغ (مبالغ)												
<input type="checkbox"/>		ندارد												
<input type="checkbox"/>														
<input type="checkbox"/>		...												
۶- نحوه دسترسی به خدمت	آدرس دقیق و مستقیم خدمت در وبگاه در صورت الکترونیکی بودن همه یا بخشی از آن													
	www.sanadab.maj.ir													
	نام سامانه مربوط به خدمت در صورت الکترونیکی بودن همه یا بخشی از آن: سامانه سند ملی آب													
	<table border="1"> <tr> <td>مراحل خدمت</td> <td>نوع ارائه</td> <td>رسانه ارتباطی خدمت</td> </tr> <tr> <td rowspan="2">در مرحله اطلاع رسانی خدمت</td> <td><input checked="" type="checkbox"/> الکترونیکی</td> <td> <input checked="" type="checkbox"/> اینترنتی (مانند وبگاه دستگاه) <input type="checkbox"/> پست الکترونیک <input type="checkbox"/> تلفن گویا یا مرکز تماس <input type="checkbox"/> سایر (با ذکر نحوه دسترسی) </td> </tr> <tr> <td><input checked="" type="checkbox"/> غیر الکترونیکی</td> <td> <input checked="" type="checkbox"/> جهت احراز اصالت فرد <input checked="" type="checkbox"/> جهت احراز اصالت مدرک <input type="checkbox"/> نبود زیرساخت ارتباطی مناسب <input type="checkbox"/> سایر: </td> </tr> </table>			مراحل خدمت	نوع ارائه	رسانه ارتباطی خدمت	در مرحله اطلاع رسانی خدمت	<input checked="" type="checkbox"/> الکترونیکی	<input checked="" type="checkbox"/> اینترنتی (مانند وبگاه دستگاه) <input type="checkbox"/> پست الکترونیک <input type="checkbox"/> تلفن گویا یا مرکز تماس <input type="checkbox"/> سایر (با ذکر نحوه دسترسی)	<input checked="" type="checkbox"/> غیر الکترونیکی	<input checked="" type="checkbox"/> جهت احراز اصالت فرد <input checked="" type="checkbox"/> جهت احراز اصالت مدرک <input type="checkbox"/> نبود زیرساخت ارتباطی مناسب <input type="checkbox"/> سایر:			
	مراحل خدمت	نوع ارائه	رسانه ارتباطی خدمت											
	در مرحله اطلاع رسانی خدمت	<input checked="" type="checkbox"/> الکترونیکی	<input checked="" type="checkbox"/> اینترنتی (مانند وبگاه دستگاه) <input type="checkbox"/> پست الکترونیک <input type="checkbox"/> تلفن گویا یا مرکز تماس <input type="checkbox"/> سایر (با ذکر نحوه دسترسی)											
<input checked="" type="checkbox"/> غیر الکترونیکی		<input checked="" type="checkbox"/> جهت احراز اصالت فرد <input checked="" type="checkbox"/> جهت احراز اصالت مدرک <input type="checkbox"/> نبود زیرساخت ارتباطی مناسب <input type="checkbox"/> سایر:												
مراجعه به دستگاه: <input type="checkbox"/> ملی <input checked="" type="checkbox"/> استانی <input checked="" type="checkbox"/> شهرستانی														
<table border="1"> <tr> <td>مراجعه به دستگاه:</td> <td> <input checked="" type="checkbox"/> جهت احراز اصالت فرد <input checked="" type="checkbox"/> جهت احراز اصالت مدرک <input type="checkbox"/> نبود زیرساخت ارتباطی مناسب <input type="checkbox"/> سایر: </td> </tr> </table>			مراجعه به دستگاه:	<input checked="" type="checkbox"/> جهت احراز اصالت فرد <input checked="" type="checkbox"/> جهت احراز اصالت مدرک <input type="checkbox"/> نبود زیرساخت ارتباطی مناسب <input type="checkbox"/> سایر:										
مراجعه به دستگاه:	<input checked="" type="checkbox"/> جهت احراز اصالت فرد <input checked="" type="checkbox"/> جهت احراز اصالت مدرک <input type="checkbox"/> نبود زیرساخت ارتباطی مناسب <input type="checkbox"/> سایر:													

		<input checked="" type="checkbox"/> الکترونیکی <input type="checkbox"/> غیر الکترونیکی		<input checked="" type="checkbox"/> اینترنتی (مانند وبگاه دستگاه) <input type="checkbox"/> تلفن همراه (برنامه کاربردی) <input type="checkbox"/> پست الکترونیک <input type="checkbox"/> ارسال پستی <input type="checkbox"/> تلفن گویا یا مرکز تماس <input type="checkbox"/> پیام کوتاه <input type="checkbox"/> دفاتر پیشخوان شماره قرارداد واگذاری خدمات به دفاتر پیشخوان: <input type="checkbox"/> عناوین مشابه دفاتر پیشخوان <input type="checkbox"/> سایر (با ذکر نحوه دسترسی)	در مرحله درخواست خدمت
مراجعه به دستگاه: <input type="checkbox"/> ملی <input checked="" type="checkbox"/> استانی <input checked="" type="checkbox"/> شهرستانی		<input checked="" type="checkbox"/> جهت احراز اصالت فرد <input checked="" type="checkbox"/> جهت احراز اصالت مدرک <input type="checkbox"/> نبود زیرساخت ارتباطی مناسب <input type="checkbox"/> سایر:	دیگر ضروری مراجعه حضوری	<input checked="" type="checkbox"/> غیر الکترونیکی	
<input checked="" type="checkbox"/> اینترنتی (مانند درگاه دستگاه) <input checked="" type="checkbox"/> اینترنتی (مانند اینترنت داخلی دستگاه یا ERP) <input checked="" type="checkbox"/> پست الکترونیک <input checked="" type="checkbox"/> سایر (با ذکر نحوه دسترسی): فاکس، پست				<input type="checkbox"/> غیر الکترونیکی	مرحله تولید خدمت (فرایند داخل دستگاه یا ارتباط با دیگر دستگاه ها)
<input checked="" type="checkbox"/> اینترنتی (مانند وبگاه دستگاه) <input type="checkbox"/> تلفن همراه (برنامه کاربردی) <input type="checkbox"/> پست الکترونیک <input type="checkbox"/> ارسال پستی <input type="checkbox"/> تلفن گویا یا مرکز تماس <input type="checkbox"/> پیام کوتاه <input type="checkbox"/> دفاتر پیشخوان شماره قرارداد واگذاری خدمات به دفاتر پیشخوان: <input type="checkbox"/> عناوین مشابه دفاتر پیشخوان <input type="checkbox"/> سایر (با ذکر نحوه دسترسی)		<input type="checkbox"/> جهت احراز اصالت فرد <input type="checkbox"/> جهت احراز اصالت مدرک <input type="checkbox"/> نبود زیرساخت ارتباطی مناسب <input type="checkbox"/> سایر:		<input type="checkbox"/> غیر الکترونیکی	در مرحله ارائه خدمت
مراجعه به دستگاه: <input type="checkbox"/> ملی <input type="checkbox"/> استانی <input type="checkbox"/> شهرستانی		دیگر ضروری مراجعه حضوری			
نام سامانه های دیگر		فیلدهای مورد تبادل		استعلام الکترونیکی استعلام غیر الکترونیکی	
				برخت online دسته ای (Batch)	
				<input type="checkbox"/> <input type="checkbox"/>	
				<input type="checkbox"/> <input type="checkbox"/>	
				<input type="checkbox"/> <input type="checkbox"/>	
				<input type="checkbox"/> <input type="checkbox"/>	
نام دستگاه دیگر		مبلغ (در صورت پرداخت هزینه)		اگر استعلام غیر الکترونیکی است، استعلام توسط:	
نام سامانه های دیگر		فیلدهای مورد تبادل		استعلام الکترونیکی برخت online دسته ای (Batch)	
مرکز خدمات جهاد کشاورزی دهستان		بانک اطلاعاتی سندملی اب		<input type="checkbox"/> دستگاه <input type="checkbox"/> مراجعه کننده	
مدیریت جهاد کشاورزی شهرستان		بانک اطلاعاتی سندملی اب		<input type="checkbox"/> دستگاه <input type="checkbox"/> مراجعه کننده	
مدیریت آب و خاک و امور فنی مهندسی استان		بانک اطلاعاتی سندملی اب		<input type="checkbox"/> دستگاه <input type="checkbox"/> مراجعه کننده	
شورای اسلامی روستا		بانک اطلاعاتی سندملی اب		<input type="checkbox"/> دستگاه <input type="checkbox"/> مراجعه کننده	

۷- ارتباط خدمت با سایر سامانه ها (بانکهای اطلاعاتی) در

۸- ارتباط خدمت با سایر دستگاههای دیگر

تشکل های بهره بردار و آب بر	بانک اطلاعاتی سندملی آب	<input type="checkbox"/>	<input type="checkbox"/>	<input type="checkbox"/>	دستگاه <input type="checkbox"/> مراجعه کننده <input type="checkbox"/>
۱- عناوین فرایندهای خدمت					
۱-۱					
۱-۲					
۱-۳					
۱-۴					

۱۰- نمودار ارتباطی فرایندهای خدمت

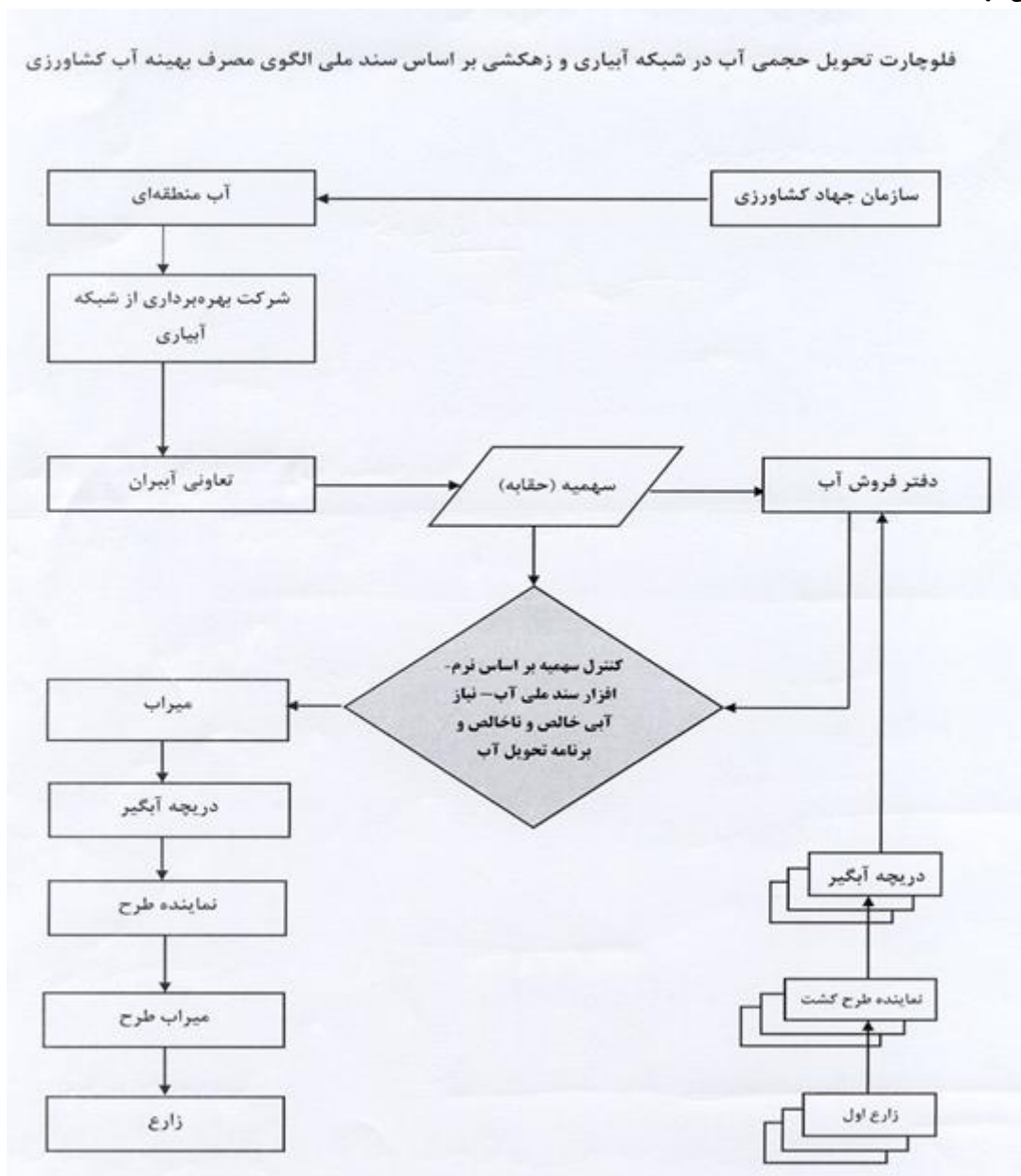

نام و نام خانوادگی تکمیل کننده فرم: فاطمه ساسانی سیدمهدی شفیعی قصر فهیمه طاهری راد	تلفن: ۳۶۷۹۱۰۰۱ داخلی ۲۰۸۲ ۸۱۳۶۳۲۸۵ ۸۱۳۶۳۲۸۲	پست الکترونیک: واحد مربوط: دفتر امور آب و خاک کشاورزی مرکز نوسازی و تحول اداری مرکز نوسازی و تحول اداری
---	--	---