

بسمه تعالی

فرم شناسنامه خدمت دستگاه اجرایی

ضمیمه ۱

۱- عنوان خدمت: بازسازی و نوسازی قنات		۲- شناسه خدمت														
		(این فیلد توسط سازمان مدیریت و برنامه ریزی کشور تکمیل می شود.)														
۳- ارائه دهنده خدمت	نام دستگاه اجرایی: معاونت آب و خاک															
	نام دستگاه مادر: وزارت جهاد کشاورزی															
۴- مشخصات خدمت	شرح خدمت بازسازی و نوسازی قنات کشور															
	نوع خدمت <input checked="" type="checkbox"/> خدمت به شهروندان (G2C) <input type="checkbox"/> خدمت به کسب و کار (G2B) <input type="checkbox"/> خدمت به دیگر دستگاه های دولتی (G2G)															
	بهره برداران بخش کشاورزی															
	<input checked="" type="checkbox"/> حاکمیتی <input checked="" type="checkbox"/> تصدی گری															
	ماهیت خدمت															
	سطح خدمت <input checked="" type="checkbox"/> ملی <input type="checkbox"/> منطقه ای <input checked="" type="checkbox"/> استانی <input type="checkbox"/> شهری <input type="checkbox"/> روستایی															
	رویداد مرتبط با: <input type="checkbox"/> تولد <input type="checkbox"/> آموزش <input type="checkbox"/> سلامت <input type="checkbox"/> مالیات <input checked="" type="checkbox"/> کسب و کار <input type="checkbox"/> تامین اجتماعی <input type="checkbox"/> ثبت مالکیت <input type="checkbox"/> تاسیسات شهری <input type="checkbox"/> بیمه <input type="checkbox"/> ازدواج <input type="checkbox"/> بازنشستگی <input type="checkbox"/> مدارک و گواهینامه ها <input type="checkbox"/> وفات <input type="checkbox"/> سایر															
	نحوه آغاز خدمت <input checked="" type="checkbox"/> تقاضای گیرنده خدمت <input type="checkbox"/> فرارسیدن زمانی مشخص <input type="checkbox"/> رخداد رویدادی مشخص <input type="checkbox"/> تشخیص دستگاه <input type="checkbox"/> سایر: ...															
	مدارک لازم برای انجام خدمت درخواست کتبی، معرفی نماینده متقاضیان، حق آبه یا مجوز آب معتبر از وزارت نیرو حسب مورد، تائیدیه نماینده بودن فرد مورد نظر متقاضیان از شورای اسلامی روستا یا مرکز خدمات جهاد کشاورزی دهستان، اسناد مالکیت قنات و اراضی کشاورزی															
	قوانین و مقررات بالادستی موافقت نامه طرح نوسازی، بازسازی قنات به شماره طبقه بندی ۴۰۱۵۲۰۳۹ قانون بودجه سنواتی															
۵- خزیات خدمت	آمار تعداد خدمت گیرندگان ... خدمت گیرندگان در: <input type="checkbox"/> ماه <input type="checkbox"/> فصل <input type="checkbox"/> سال															
	متوسط مدت زمان ارائه خدمت: بر حسب وسعت و حجم پروژه و وجود منابع اعتباری کافی مدت زمان پروژه در اسناد مناقصه تعریف می گردد															
	تواتر <input type="checkbox"/> یکبار برای همیشه ... بار در: <input type="checkbox"/> ماه <input type="checkbox"/> فصل <input type="checkbox"/> سال															
	تعداد بار مراجعه حضوری حسب لزوم															
	هزینه ارائه خدمت (ریال) به خدمت گیرندگان مبلغ (مبالغ) شماره حساب (های) بانکی پرداخت بصورت الکترونیک پرداخت سهم مشارکتی بهره برداران حساب اعلامی توسط مدیریت های آب و خاک سازمانهای جهاد کشاورزی به بهره برداران ...															
۶- نحوه دسترسی به خدمت	آدرس دقیق و مستقیم خدمت در وبگاه در صورت الکترونیکی بودن همه یا بخشی از آن															
	www.maj.ir															
	نام سامانه مربوط به خدمت در صورت الکترونیکی بودن همه یا بخشی از آن:															
	<table border="1"> <thead> <tr> <th>مرحله خدمت</th> <th>نوع ارائه</th> <th>رسانه ارتباطی خدمت</th> </tr> </thead> <tbody> <tr> <td rowspan="4">در مرحله اطلاع رسانی خدمت</td> <td rowspan="4"><input type="checkbox"/> الکترونیکی</td> <td><input type="checkbox"/> اینترنتی (مانند وبگاه دستگاه)</td> </tr> <tr> <td><input type="checkbox"/> پست الکترونیک</td> </tr> <tr> <td><input type="checkbox"/> تلفن گویا یا مرکز تماس</td> </tr> <tr> <td><input type="checkbox"/> سایر (باذکر نحوه دسترسی)</td> </tr> <tr> <td rowspan="3"><input type="checkbox"/> تلفن همراه (برنامه کاربردی)</td> <td rowspan="3"><input type="checkbox"/> تلفن همراه</td> <td><input type="checkbox"/> ارسال پستی</td> </tr> <tr> <td><input type="checkbox"/> پیام کوتاه</td> </tr> <tr> <td></td> </tr> </tbody> </table>			مرحله خدمت	نوع ارائه	رسانه ارتباطی خدمت	در مرحله اطلاع رسانی خدمت	<input type="checkbox"/> الکترونیکی	<input type="checkbox"/> اینترنتی (مانند وبگاه دستگاه)	<input type="checkbox"/> پست الکترونیک	<input type="checkbox"/> تلفن گویا یا مرکز تماس	<input type="checkbox"/> سایر (باذکر نحوه دسترسی)	<input type="checkbox"/> تلفن همراه (برنامه کاربردی)	<input type="checkbox"/> تلفن همراه	<input type="checkbox"/> ارسال پستی	<input type="checkbox"/> پیام کوتاه
مرحله خدمت	نوع ارائه	رسانه ارتباطی خدمت														
در مرحله اطلاع رسانی خدمت	<input type="checkbox"/> الکترونیکی	<input type="checkbox"/> اینترنتی (مانند وبگاه دستگاه)														
		<input type="checkbox"/> پست الکترونیک														
		<input type="checkbox"/> تلفن گویا یا مرکز تماس														
		<input type="checkbox"/> سایر (باذکر نحوه دسترسی)														
<input type="checkbox"/> تلفن همراه (برنامه کاربردی)	<input type="checkbox"/> تلفن همراه	<input type="checkbox"/> ارسال پستی														
		<input type="checkbox"/> پیام کوتاه														

	<input checked="" type="checkbox"/> غیر الکترونیکی <input type="checkbox"/> الکترونیکی	در مرحله درخواست خدمت	<input type="checkbox"/> اینترنتی (مانند وبگاه دستگاه) <input checked="" type="checkbox"/> جهت احراز اصالت فرد <input checked="" type="checkbox"/> جهت احراز اصالت مدرک <input type="checkbox"/> نبود زیرساخت ارتباطی مناسب <input type="checkbox"/> سایر:	دیگر ضرورت مراجعه حضوری	<input type="checkbox"/> ملی <input checked="" type="checkbox"/> استانی <input checked="" type="checkbox"/> شهرستانی	مراجعه به دستگاه:
			<input type="checkbox"/> تلفن همراه (برنامه کاربردی) <input type="checkbox"/> پست الکترونیک <input type="checkbox"/> ارسال پستی <input type="checkbox"/> تلفن گویا یا مرکز تماس <input type="checkbox"/> پیام کوتاه <input type="checkbox"/> دفاتر پیشخوان شماره قرارداد واگذاری خدمات به دفاتر پیشخوان: <input type="checkbox"/> عناوین مشابه دفاتر پیشخوان <input type="checkbox"/> سایر (با ذکر نحوه دسترسی)	<input type="checkbox"/> اینترنتی (مانند وبگاه دستگاه) <input checked="" type="checkbox"/> جهت احراز اصالت فرد <input checked="" type="checkbox"/> جهت احراز اصالت مدرک <input type="checkbox"/> نبود زیرساخت ارتباطی مناسب <input type="checkbox"/> سایر:	دیگر ضرورت مراجعه حضوری	<input type="checkbox"/> ملی <input checked="" type="checkbox"/> استانی <input checked="" type="checkbox"/> شهرستانی
	<input checked="" type="checkbox"/> الکترونیکی <input type="checkbox"/> غیر الکترونیکی	مرحله تولید خدمت (فرایند داخل دستگاه یا ارتباط با دیگر دستگاه ها)	<input checked="" type="checkbox"/> اینترنتی (مانند درگاه دستگاه) <input checked="" type="checkbox"/> اینترنتی (مانند اینترنت داخلی دستگاه یا ERP) <input checked="" type="checkbox"/> پست الکترونیک <input checked="" type="checkbox"/> سایر (با ذکر نحوه دسترسی): فاکس، پست	دیگر ضرورت مراجعه حضوری		
			<input type="checkbox"/> تلفن همراه (برنامه کاربردی) <input type="checkbox"/> پست الکترونیک <input type="checkbox"/> ارسال پستی <input type="checkbox"/> تلفن گویا یا مرکز تماس <input type="checkbox"/> پیام کوتاه <input type="checkbox"/> دفاتر پیشخوان شماره قرارداد واگذاری خدمات به دفاتر پیشخوان: <input type="checkbox"/> عناوین مشابه دفاتر پیشخوان <input type="checkbox"/> سایر (با ذکر نحوه دسترسی)	<input type="checkbox"/> اینترنتی (مانند وبگاه دستگاه) <input checked="" type="checkbox"/> جهت احراز اصالت فرد <input type="checkbox"/> جهت احراز اصالت مدرک <input type="checkbox"/> نبود زیرساخت ارتباطی مناسب <input checked="" type="checkbox"/> سایر: فعالیت عمرانی و زیربنایی	دیگر ضرورت مراجعه حضوری	<input type="checkbox"/> ملی <input checked="" type="checkbox"/> استانی <input checked="" type="checkbox"/> شهرستانی
۷- ارتباط خدمت با سایر سامانه ها (رابطه‌های اطلاعاتی) در دستگاه	نام سامانه های دیگر		فیلدهای مورد تبادل			استفاده غیر الکترونیکی
						استفاده الکترونیکی برخط (Batch)
						دسته‌ای (Batch)
						استفاده الکترونیکی برخط (Batch)
۸- ارتباط خدمت با سایر	نام دستگاه دیگر	نام سامانه های دستگاه دیگر	فیلدهای مورد تبادل	مبلغ (در صورت پرداخت هزینه)	استفاده الکترونیکی برخط (Batch)	اگر استفاده غیر الکترونیکی است، استفاده توسط:

<input type="checkbox"/> دستگاه <input type="checkbox"/> مراجعه کننده	<input type="checkbox"/>	<input type="checkbox"/>		بانک اطلاعاتی قنوات		مرکز خدمات کشاورزی دهستان		
<input type="checkbox"/> دستگاه <input type="checkbox"/> مراجعه کننده	<input type="checkbox"/>	<input type="checkbox"/>		بانک اطلاعاتی قنوات		مدیریت جهاد کشاورزی شهرستان		
<input type="checkbox"/> دستگاه <input type="checkbox"/> مراجعه کننده	<input type="checkbox"/>	<input type="checkbox"/>		بانک اطلاعاتی قنوات		مدیریت آب و خاک و امور فنی مهندسی استان		
<input type="checkbox"/> دستگاه <input type="checkbox"/> مراجعه کننده	<input type="checkbox"/>	<input type="checkbox"/>		بانک اطلاعاتی قنوات		شورای اسلامی روستا		
<input type="checkbox"/> دستگاه <input type="checkbox"/> مراجعه کننده	<input type="checkbox"/>	<input type="checkbox"/>		بانک اطلاعاتی قنوات		بانک عامل کشاورزی		
<input type="checkbox"/> دستگاه <input type="checkbox"/> مراجعه کننده	<input type="checkbox"/>	<input type="checkbox"/>		بانک اطلاعاتی قنوات		صندوق توسعه ملی		
							۱-	۹- عناوین فرایندهای خدمت
							۲-	
							۳-	
							

نمودار فرآیند طرح بازسازی و نوسازی قنات

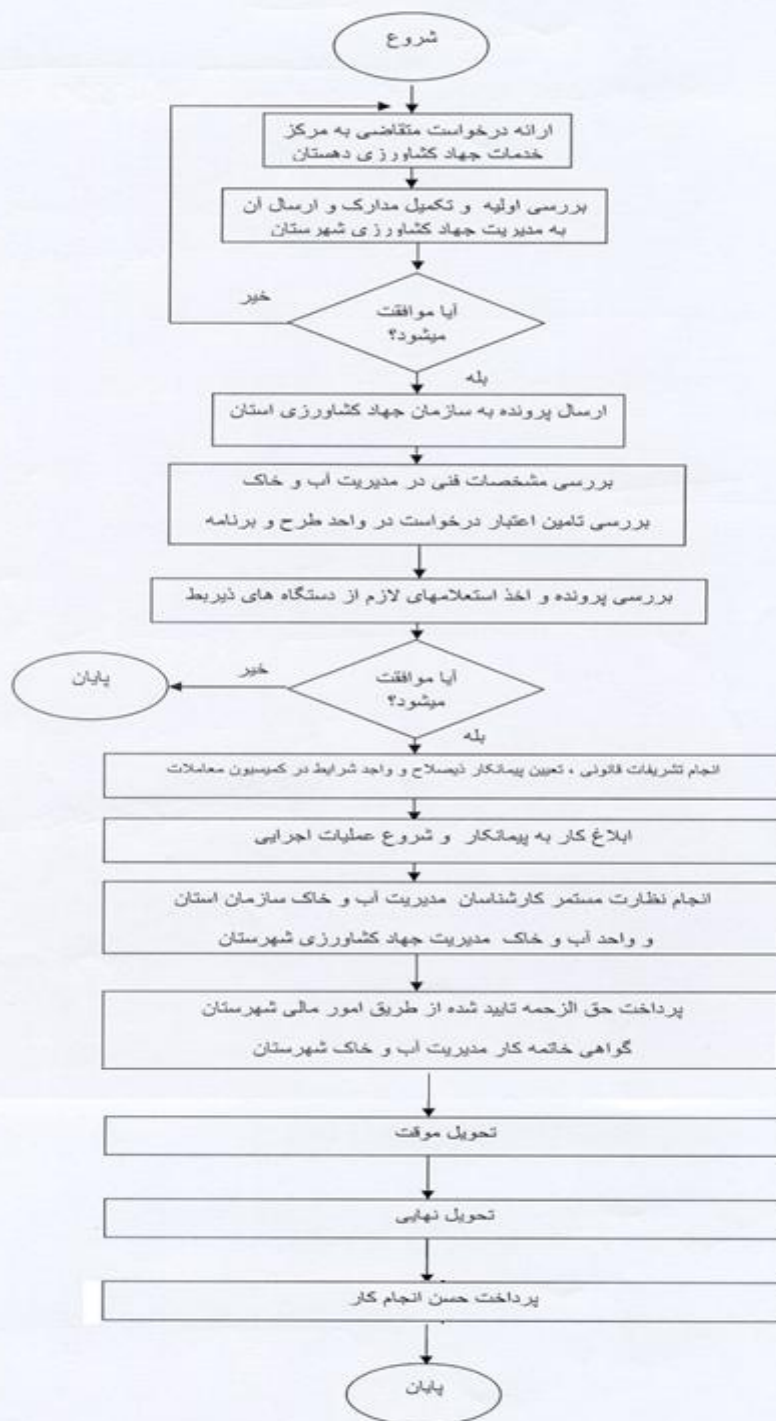

<p>واحد مربوطه: دفتر امور آب و خاک کشاورزی مرکز نوسازی و تحول اداری مرکز نوسازی و تحول اداری</p>	<p>پست الکترونیک:</p>	<p>تلفن: ۰۲۶-۳۶۷۹۱۰۲۱ ۸۱۳۶۳۲۸۵ ۸۱۳۶۳۲۸۲</p>	<p>نام و نام خانوادگی تکمیل کننده فرم: حسین رسان نژاد سیدمهدی شفیعی قصر فهیمة طاهری راد</p>
--	-----------------------	---	---