

بسمه تعالی

ضمیمه ۱

فرم شناسنامه خدمت دستگاه اجرایی

۱- عنوان خدمت: تجهیز و نوسازی اراضی زیر سدهای مخزنی و بندهای		۲- شناسه خدمت		
انحرافی مستقل		( این فیلد توسط سازمان مدیریت و برنامه ریزی کشور تکمیل می شود.)		
۳- ارائه دهنده خدمت	نام دستگاه اجرایی: معاونت آب، خاک و صنایع کشاورزی - دفتر امور آب و خاک			
	نام دستگاه مادر: وزارت جهاد کشاورزی			
۴- مشخصات خدمت	شرح خدمت			
	نقشه برداری توپوگرافی و کاداستر و طراحی تجهیز و قطعه بندی و تسطیح و ایجاد قطعات هندسی و فنی و احداث جاده بین قطعات و انهار درجه ۴			
	نوع خدمت	<input checked="" type="checkbox"/> خدمت به شهروندان (G2C) <input type="checkbox"/> خدمت به کسب و کار (G2B) <input type="checkbox"/> خدمت به دیگر دستگاههای دولتی (G2G)		
	ماهیت خدمت	<input checked="" type="checkbox"/> حاکمیتی <input checked="" type="checkbox"/> تصدی گری		
	سطح خدمت	<input checked="" type="checkbox"/> ملی <input type="checkbox"/> منطقه ای <input checked="" type="checkbox"/> استانی <input type="checkbox"/> شهری <input type="checkbox"/> روستایی		
	رویداد مرتبط با:	<input type="checkbox"/> تولد <input type="checkbox"/> آموزش <input type="checkbox"/> سلامت <input type="checkbox"/> مالیات <input checked="" type="checkbox"/> کسب و کار <input type="checkbox"/> تامین اجتماعی <input type="checkbox"/> ثبت مالکیت		
	نحوه آغاز خدمت	<input checked="" type="checkbox"/> تقاضای گیرنده خدمت <input type="checkbox"/> تشخیص دستگاه <input type="checkbox"/> سایر: ...		
	مدارک لازم برای انجام خدمت	افراد حقیقی: شناسنامه، کارت ملی مدارک و مستندات مالکیتی بهره بردار، تأییدیه نماینده بودن فرد مورد نظر متقاضیان از شورای اسلامی روستا یا مرکز خدمات جهاد کشاورزی دهستان		
	قوانین و مقررات بالادستی	موافقتنامه طرح تجهیز و نوسازی زیر سدهای مخزنی و بندهای انحرافی به شماره طبقه بندی ۴۰۱۵۲۰۰۴ ... خدمت گیرندگان در: <input type="checkbox"/> ماه <input type="checkbox"/> فصل <input type="checkbox"/> سال		
	۵- جزئیات خدمت	آمار تعداد خدمت گیرندگان	متوسط مدت زمان ارایه خدمت:	
تواتر		<input checked="" type="checkbox"/> یکبار برای همیشه ... بار در: <input type="checkbox"/> ماه <input type="checkbox"/> فصل <input checked="" type="checkbox"/> سال		
تعداد بار مراجعه حضوری		حساب لزوم		
هزینه ارایه خدمت (ریال) به		مبلغ (مبالغ)	شماره حساب (های) بانکی	پرداخت بصورت الکترونیک
خدمت گیرندگان		پرداخت سهم مشارکتی بهره برداران	حساب اعلامی توسط مدیریت های آب و خاک سازمانهای جهاد کشاورزی به بهره برداران	<input type="checkbox"/>
۶- نحوه دسترسی به خدمت	آدرس دقیق و مستقیم خدمت در وبگاه در صورت الکترونیکی بودن همه یا بخشی از آن			
	www.maj.ir			
	نام سامانه مربوط به خدمت در صورت الکترونیکی بودن همه یا بخشی از آن:			
	مراحل خدمت	نوع ارائه	رسانه ارتباطی خدمت	
	در مرحله اطلاع رسانی خدمت	<input type="checkbox"/> الکترونیکی <input type="checkbox"/> تلفن گویا یا مرکز تماس <input type="checkbox"/> پست الکترونیک <input type="checkbox"/> سایر (با ذکر نحوه دسترسی)	<input type="checkbox"/> اینترنتی (مانند وبگاه دستگاه) <input type="checkbox"/> پست الکترونیک <input type="checkbox"/> تلفن همراه (برنامه کاربردی) <input type="checkbox"/> ارسال پستی <input type="checkbox"/> پیام کوتاه	
در مرحله اطلاع رسانی خدمت	<input checked="" type="checkbox"/> غیر الکترونیکی ذکر ضرورت مراجعه حضوری	<input checked="" type="checkbox"/> جهت احراز اصالت فرد <input checked="" type="checkbox"/> جهت احراز اصالت مدرک <input type="checkbox"/> نبود زیرساخت ارتباطی مناسب <input type="checkbox"/> سایر:	مراجعه به دستگاه: <input type="checkbox"/> ملی <input checked="" type="checkbox"/> استانی <input checked="" type="checkbox"/> شهرستانی	

<input type="checkbox"/> الکترونیکی <input type="checkbox"/> اینترنتی (مانند وبگاه دستگاه) <input type="checkbox"/> تلفن همراه (برنامه کاربردی) <input type="checkbox"/> پست الکترونیک <input type="checkbox"/> ارسال پستی <input type="checkbox"/> تلفن گویا یا مرکز تماس <input type="checkbox"/> پیام کوتاه <input type="checkbox"/> دفاتر پیشخوان شماره قرارداد واگذاری خدمات به دفاتر پیشخوان: <input type="checkbox"/> عناوین مشابه دفاتر پیشخوان <input type="checkbox"/> سایر (با ذکر نحوه دسترسی)		در مرحله درخواست خدمت	
<input checked="" type="checkbox"/> غیر الکترونیکی جهت احراز اصالت فرد <input checked="" type="checkbox"/> جهت احراز اصالت مدرک <input checked="" type="checkbox"/> نبود زیرساخت ارتباطی مناسب <input type="checkbox"/> سایر: <input type="checkbox"/>		مراجعه حضوری	
<input checked="" type="checkbox"/> الکترونیکی <input checked="" type="checkbox"/> اینترنتی (مانند درگاه دستگاه) <input checked="" type="checkbox"/> اینترنتی (مانند اینترنت داخلی دستگاه یا ERP) <input checked="" type="checkbox"/> پست الکترونیک <input checked="" type="checkbox"/> سایر (با ذکر نحوه دسترسی): فاکس و پست		مرحله تولید خدمت (فرایند داخل دستگاه با ارتباط با دیگر دستگاه ها)	
<input type="checkbox"/> الکترونیکی <input type="checkbox"/> اینترنتی (مانند وبگاه دستگاه) <input type="checkbox"/> تلفن همراه (برنامه کاربردی) <input type="checkbox"/> پست الکترونیک <input type="checkbox"/> ارسال پستی <input type="checkbox"/> تلفن گویا یا مرکز تماس <input type="checkbox"/> پیام کوتاه <input type="checkbox"/> دفاتر پیشخوان شماره قرارداد واگذاری خدمات به دفاتر پیشخوان: <input type="checkbox"/> عناوین مشابه دفاتر پیشخوان <input type="checkbox"/> سایر (با ذکر نحوه دسترسی)		در مرحله ارائه خدمت	
<input checked="" type="checkbox"/> غیر الکترونیکی جهت احراز اصالت فرد <input type="checkbox"/> جهت احراز اصالت مدرک <input type="checkbox"/> نبود زیرساخت الکترونیکی مناسب <input type="checkbox"/> سایر: فعالیت عمرانی و زیربنایی <input checked="" type="checkbox"/>		مراجعه حضوری	
نام سامانه های دیگر		فیلدهای مورد تبادل	
اگر استعلام غیر الکترونیکی است، استعلام توسط:		استعلام الکترونیکی برخط (Batch) <input type="checkbox"/> online <input type="checkbox"/>	
<input type="checkbox"/> دستگاه <input type="checkbox"/> مراجعه کننده		<input type="checkbox"/> <input type="checkbox"/>	
<input type="checkbox"/> دستگاه <input type="checkbox"/> مراجعه کننده		<input type="checkbox"/> <input type="checkbox"/>	
<input type="checkbox"/> دستگاه <input type="checkbox"/> مراجعه کننده		<input type="checkbox"/> <input type="checkbox"/>	
نام دستگاه دیگر		مبلغ (در صورت پرداخت هزینه)	
مرکز خدمات جهاد کشاورزی دهستان		فیلدهای مورد تبادل	
مدیریت جهاد کشاورزی شهرستان		نام سامانه های دستگاه دیگر	
<input type="checkbox"/> دستگاه <input type="checkbox"/> مراجعه کننده		بانک اطلاعاتی سدهای کوتاه و بندهای انحرافی	
<input type="checkbox"/> دستگاه <input type="checkbox"/> مراجعه کننده		بانک اطلاعاتی سدهای کوتاه و بندهای انحرافی	

۷- ارتباط خدمت با سایر سامانه ها (بانکهای اطلاعاتی) در دستگاه

۸- ارتباط خدمت با سایر دستگاههای دیگر

<input type="checkbox"/> دستگاه <input type="checkbox"/> مراجعه کننده	<input type="checkbox"/>	<input type="checkbox"/>	<input type="checkbox"/>	بانک اطلاعاتی سدهای کوتاه و بندهای انحرافی	مدیریت آب و خاک و امور فنی مهندسی استان
<input type="checkbox"/> دستگاه <input type="checkbox"/> مراجعه کننده	<input type="checkbox"/>	<input type="checkbox"/>	<input type="checkbox"/>	بانک اطلاعاتی سدهای کوتاه و بندهای انحرافی	شورای اسلامی روستا

۹- عناوین  
 فرایندهای خدمت

- ۱-
- ۲-
- ۳-
- ....

۱۰- نمودار ارتباطی فرایندهای خدمت

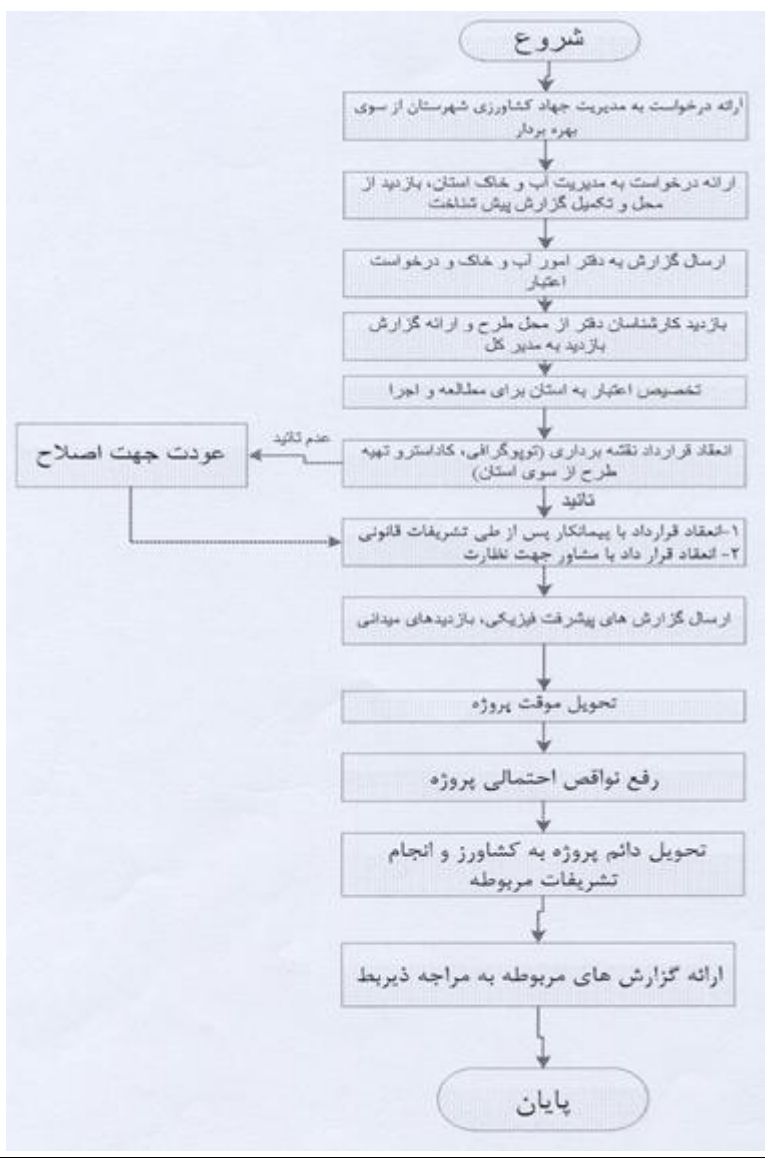

واحد مربوطه: دفتر امور آب و خاک کشاورزی مرکز نوسازی و تحول اداری مرکز نوسازی و تحول اداری	پست الکترونیک:	تلفن: ۳۶۷۹۱۰۲۲ ۸۱۳۶۳۲۸۵ ۸۱۳۶۳۲۸۲	نام و نام خانوادگی تکمیل کننده فرم: حمید آریاوند سیدمهدی شفیعی قصر فهیمه طاهری راد
----------------------------------------------------------------------------------------------------	----------------	-------------------------------------------	---------------------------------------------------------------------------------------------